Під мільярдами зірок

Музика і текст: Walti Dux 2003

Переклад: Illya Kirzhner 2025

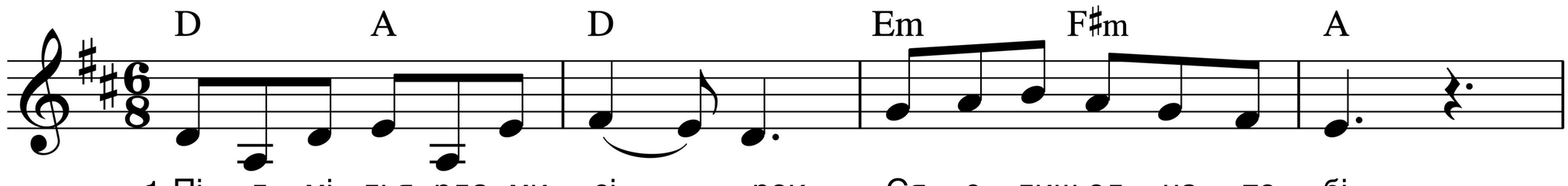

1 Пі- д мі -лья- рда -ми зі- рок, Ся -є лиш од- на то- бі.
2 Пі- д мі -лья- рда -ми зі- рок, Ся -є лиш од- на на- хлів.
3 Пі- д мі -лья- рда -ми зі- рок, Ся -є в ду- ші про- мінь твій

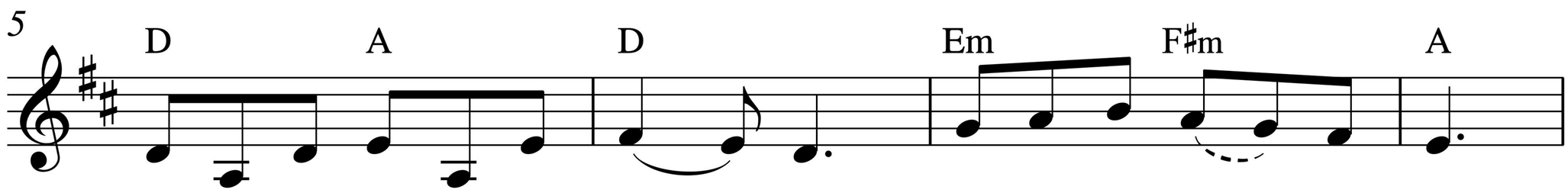

1 Во- на да- ру- є сил по- тік, та не- се теп- ло в жур- бі.
2 Світ шу-мить, і ра - птом ти - ша скрізь. Він по - за бу- ув свій гнів.
3 Лю- бов і ра- дість і пе- рший крок — І сер- це пов не на- дій.

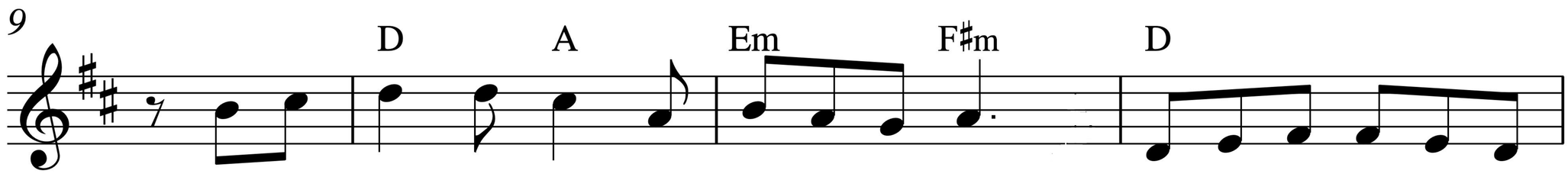

Ця свя- та й чу- до- ва не - бе -сна ніч — Ди- во, що для те - бе

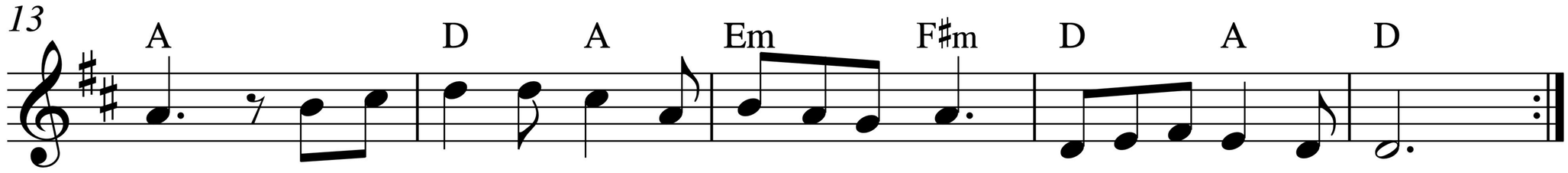

є. Це ма- ля в я- слах це Бо- о- жа річ, Ян- гол йо-го стере- же.

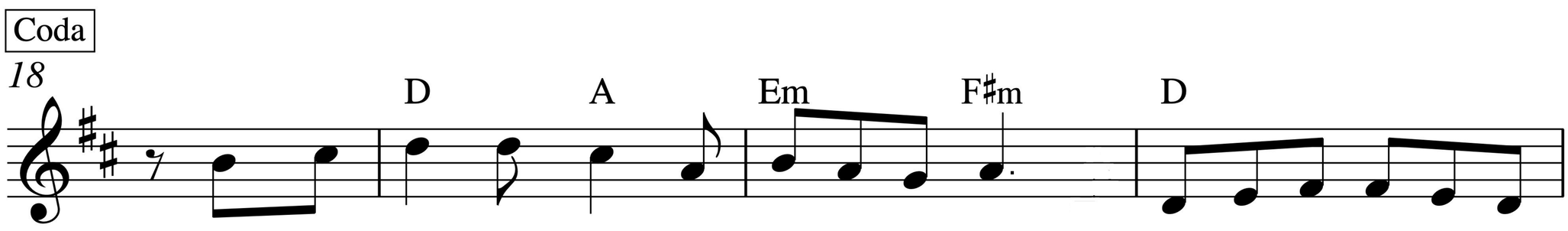

Ця свя- та й чу- до- ва не- бе- сна ніч Ди во, що для те- бе

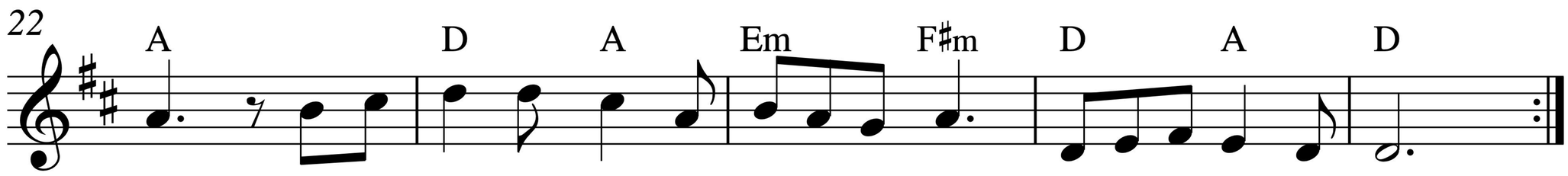

є. Це ма- ля в я- слах це Бо- о- жа річ, Ян- гол йо-го стере-же.

1.
Pid mi-lʹyar-da-my I zi-rok, Sya-ye lysh od-na I to-bi.
Vo-na da-ru-ye I syl po-tik, ta ne-se tep-lo I v zhur-bi.

2
Pid mi-lʹyar-da-my I zi-rok Sya-ye lysh od-na I na khliv.
Svit shu-mytʹ, i ra-ptom ty-sha skri-z.Win po-za-buw swiy hniv.

Refrain:

Tsya svya-ta y chu-do-va ne-bes-na I nich —
Dy-vo, shcho dlya te-be I ye.

Tse ma-lya v yas-lakh — tse Bo-zha I rich,
Yan-hol yo-ho I ste-re-zhe.

3
Pid mi-lʹyar-da-my I zi-rok Sya-ye v du-shi I pro-minʹ tviy.
Lyu-bov i ra-distʹ i per-shyy I krok — I ser-tse pov-ne I na-diy.